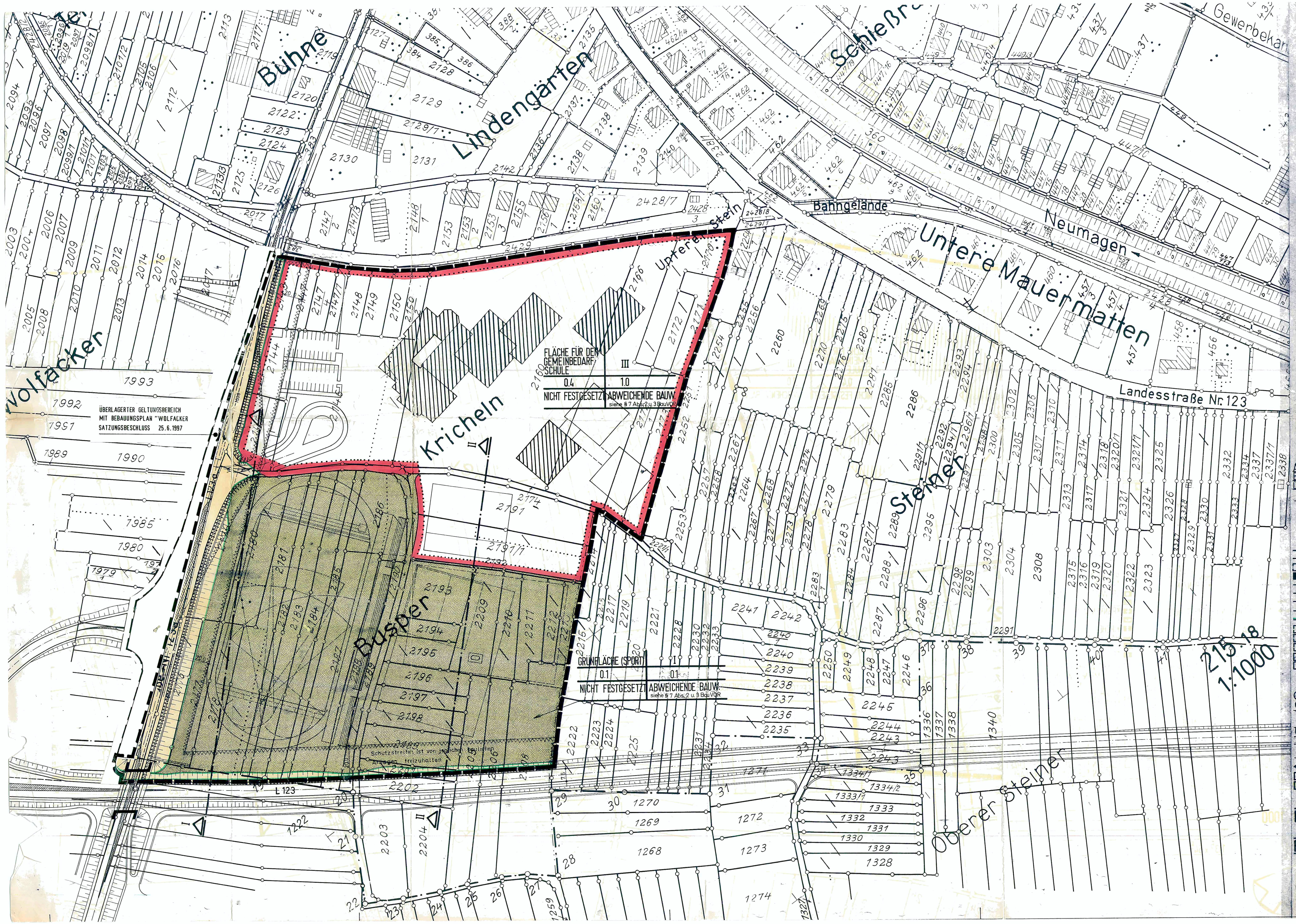

ZEICHNERISCHER TEIL

FERTIGUNG: 2
ANLAGE: 1
BLATT: 1

NUTZUNGSSCHABLONE
A BAUGEBIET
B GRUNDFLÄCHENZAHL
C DACHNEIGUNG
D MAX. ZAHL DER WOHNUNGEN JE GEBÄUDE NUR WA, WR
E ZAHL DER VOLLGESCHOSSE
F GESCHOSSFLÄCHENZAHL
G BAUWEISE

BAULINIE
BAUGRENZE
BEBAUBARE GRUNDSTÜCKSFLÄCHE
GRENZE D. RÄUMLICHEN GELT. BER.
BESTEH. GRUNDSTÜCKSGRENZEN
GEPLANTE "
AUFZUHEBENDE "
ABGRENZUNG UNTERSCHIEDL. NUTZ.
STRASSENBEGRENZUNGSLINIE
STELLPLÄTZE
GARAGEN
GEMEINSCHAFTSGARAGEN
BESTEH. BEBAUUNG
GEPLANTE " (F-FLACHDACH)
PFLANZGEBOT § 9 ABS 2 ZIFF 15
B Bau G
RANDBEPFLANZUNG
STRASSENBÄUME
SICHTFLÄCHE + VON BEBAUUNG FREIZUHALTENDE FLÄCHE
ZUFAHRTSVERBOT
MITGEH/FAHR/LEITUNGSRECHT ZU BELASTENDE FLÄCHEN
LEITUNGEN
FIRSTRICHTUNG
ABBRUCH
ÖFFENTLICHE GRÜNFLÄCHE

PRIVATE GRÜNFLÄCHE
STRASSENVERKEHRSFLÄCHEN
ÖFFENTL. PARKFLÄCHEN
WASSERFLÄCHE
FRIEDHOF
ZELTPLATZ
SPIELPLATZ
SPORTPLATZ
WASSERBEHÄLTER
UMFORMERSTATION
PUMPWERK
BRUNNEN
KLÄRANLAGE
VERWALTUNGSGEBÄUDE
SCHULE
KRANKENHAUS
POST
KIRCHE
HALLENBAD
KINDERGARTEN
FEUERWEHR

REINES WOHNGEBIET	WR
ALLGEMEINES WOHNGEBIET	WA
KLEINSIEDLUNGSGEBIET	WS
MISCHGEBIET	MI
KERNGEBIET	MK
DORFGEBIET	MD
GEWERBEGEBIET	GE
INDUSTRIEGEBIET	GI
SONDERGEBIET	SO
WOCHENENDHAUSGEBIET	SW
FLÄCHEN FÜR DIE FORTWIRTSCHAFT	
FLÄCHEN FÜR DIE LANDWIRTSCHAFT	
FLÄCHEN FÜR DEN GEMEINBEDARF	
FLÄCHEN FÜR VERSORGUNGSANLAGEN	

M 1:1000

BEARBEITET 26.1.77

FORMAT $113^5 \times 54^5$

STADT
STAUFEN

BEBAUUNGSPLAN
BUSPER-STEINER/SCHUL-SPORTGELÄNDE

GENEHMIGT
MIT VERFÜGUNG
vom 26. JUNI 1978
Landratsamt Breisgau-Hochschwarzwald

BEBAUUNGSPLAN
AUFGESTELLT NACH §2 ABS.1 BBAUG VOM 23.6.60 DURCH BESCHLUSS DES GEMEINDERATES VOM 27.1.1977 u. 26.1.1977
STAUFEN DEN 29. MRZ. 1978 DER BÜRGERMEISTER
ÖFFENTLICH AUSGELEGEN NACH §2 ABS.6 BBAUG VOM 23.6.60 IN DER ZEIT VOM 22.12.1977 BIS 21.1.1978
DIE ORTSÜBLICHE BEKANNTMACHUNG ERFOLGTE AM 5.12.1977

STAUFEN DEN 29. MRZ. 1978 DER BÜRGERMEISTER
ALS SATZUNG BESCHLOSSEN NACH §10 BBAUG VOM 23.6.60 IN VERBINDUNG MIT §39 ABS.2 NR.3 GO. AM 29.3.1978
STAUFEN DEN 29. MRZ. 1978 DER BÜRGERMEISTER
GENEHMIGT NACH §11 BBAUG VOM 23.6.60

RECHTSKRÄFTIG NACH §12 BBAUG VOM 23.6.60 DURCH BEKANNTMACHUNG VOM 07.7.78
ÖFFENTLICH AUSGELEGEN VOM 07.7.78 BIS 21.7.78
STAUFEN DEN 07.7.78 DER BÜRGERMEISTER

BÜRO FÜR STÄDTEBAU UND PLANUNG
K.H. ALLGAYER
7800 FREIBURG GOETHESTRASSE 17 TEL. 0761/74171